

## JA女性部 広島北部地区本部通常総代会を開催

JA女性部広島北部地区本部は4月14日、各支部から集まった約100名の女性部員による通常総代会を開催し、令和7年度の地区本部・各支部の活動報告や令和8年度の活動計画、役員改選について3議案が承認されました。新川女性部長はあいさつで「助けあい・学びあい・育てあいを活動テーマに、共に頑張りましょう。」と呼びかけました。

また、総代会後には広島県議会議員の玉重輝吉氏を講師に『住み続けたい町づくり〜女性の力〜』をテーマに記念講演が行われ、県政や中山間地域の現状を学びました。人口減少が危惧される中、女性には地域に活力を与え、大きな支えとなっていると話され、女性部

活動の意義を再認識できる講演会となりました。



▲県議会議員の玉重輝吉氏



▲あいさつをする新川部長

## 安芸高田地域法人協議会総会を開催

広島北部地域管内の安芸高田地域19法人でつくる「安芸高田地域法人協議会」は4月10日、吉田支店で総会を開催しました。令和7年度事業報告及び収支報告、令和8年度の事業計画及び収支予算(案)、規約改定、役員改選の4議案が承認されました。役員改選では会長に株式会社ハラダファーム本多の本多正樹さん、副会長に有限会社MASS・21の津田琢也さんが就任しました。

議事終了後にはスマート農業普及に向けた支援策や令和8年度の米穀情勢に関する情報共有が行われました。



▲あいさつをする会長の本多正樹さん

## 伝統を継承〜大朝春祭「わさまち」

200年以上の歴史をもつ大朝春祭「わさまち」が北広島町大朝地区のわさまち通り商店街周辺で4月29日に開催され、大朝支店職員と大朝地域女性部の家の光記事活用グループ「ラベンダー」のメンバーが出店しました。支店職員による射的ブースには多くの子どもが集まり景品が倒れるたびに大きな歓声があがりました。

また、手作りの手芸品を販売した女性部のブースではクラフトテープで編んだ器を使った生け花が人気で、お気に入りデザインを見つけた来場者によって次々と購入されていきました。



▲「ラベンダー」の皆さんと色とりどりの手芸品

## 地域の野菜振興を〜グリーンフェスタ〜

千代田アグリセンターは4月24〜26日の3日間で毎年恒例のグリーンフェスタを行いました。地域の野菜振興を目的としたイベントで、朝早くから開場を待ちわびる大勢のお客様が長蛇の列を作りました。

JA女性部千代田支部の作る苗を始め40品目、約100種類の野菜苗や花苗が所狭しと会場に並び、町内からの来場者は「多くの種類が揃っていて毎年利用している。ここから私の野菜作りが始まる」と話しました。初日は「こだわり健康」の袋詰め販売が午前中で完売するなど、多くの来場者で賑わいました。



▼職員が売場に立ち案内を行いました



▲会場の風景



## 水稲

田植えから40〜45日すると有効げつの終期になります。中干しなどの水管理を徹底し、根を深く張らせ丈夫な稲に育てましょう！

### まずは、茎数を確保

通常の株間(18〜20cm)で田植えをした場合  
18〜20本/株 400本/m<sup>2</sup>

疎植(株間28cm)で田植えをした場合  
28〜30本/株

茎数を確保できたら、中干しをはじめましょう！

### 中干しの効果

中干しは過剰分けつを抑え、根を深く張らせ根に十分に酸素を供給することで根張りを良くし受光体勢を整えます。

**時期**  
幼穂形成期(出穂25日前)まで行いましょう。

出穂時期(目安)  
コシヒカリ：7月10〜20日ごろ  
あきるまん：8月5〜15日ごろ  
※田植え日や地域によって目安よりずれることがあります。

### 方法

- ①入水を止める
- ②排水口より落水
- ③田面に5mm程度の亀裂が出来るまで干す
- ④走水をする

← 引き続き中干しを実施

2回程度実施しましょう



- ①中干し後の、急激な湛水状態は避けましょう。  
根傷みが発生してその後の養分吸収が悪くなります。
- ②水持ちの悪い水田・水の不十分な水田では、強い中干しを控えましょう。

### 幼穂形成期からの水管理

・幼穂形成期から出穂後30日程度は水が必要ですが、次の点に注意しましょう。



・間断かんがいの水管理をしましょう。常時、水をためておくことで水温が上昇し、稲体が弱り、品質低下の原因となります。

### 登熟向上・乳白軽減対策には「けい酸加里プレミア34」

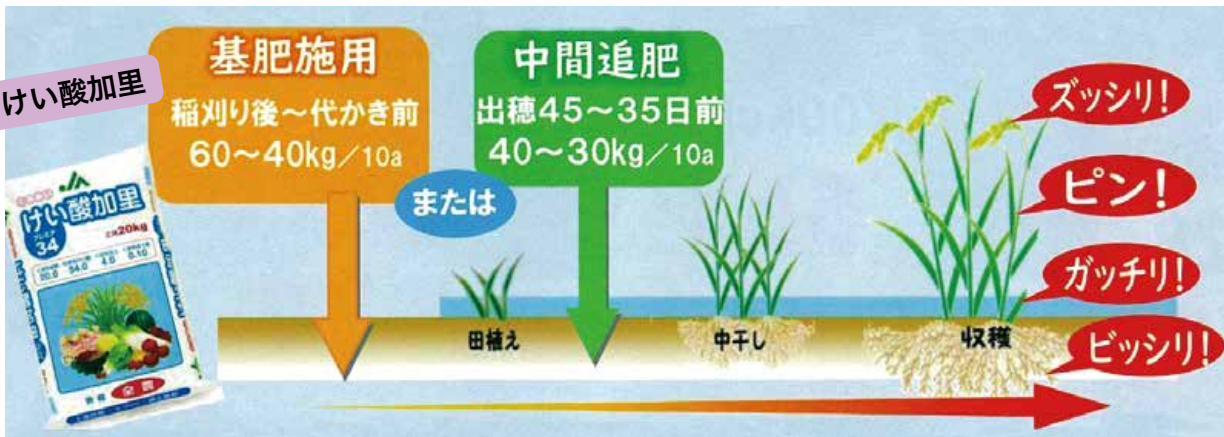

・高温障害対策(蒸散を促し高温時の稲体の温度上昇を抑えることで高温障害の軽減が期待できます)

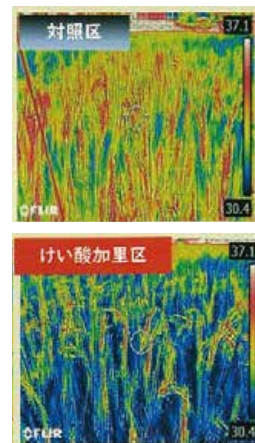

- ・乳白粒発生軽減
- ・根張り向上



### 穂肥施用の注意点

・基肥で一発肥料を使用した水田では施用しないようにしましょう。

- ・倒伏軽減
- ・日照不足・低温時の登熟不良対策
- ・増収・等級アップ
- ・葉色が十分落ちていることを確認する。
- ・葉色が濃い場合は4〜7日施肥時期を遅らせる。
- ・施肥量については、JA米ごよみをご確認ください。

## 令和8年度 大型特殊自動車運転免許〈農耕車限定〉講習会の開催について



トラクターで道路を運転するためには以下の運転免許を取得する必要があります。道路運送車両法の見直しに伴い、農耕車の公道走行時等の安全面の考慮および法令順守に取り組むため、JA全農ひろしまによる講習会が開催されます。

| 制 限  | 必要な運転免許証                |
|--|-------------------------|
| トラクターに作業機を装着した状態の寸法が全幅1.7m以下、全高2.0m以下（安全キャブや安全フレームの高さ2.8m以下）、全長4.7m以下で且つ最高速度が15km/h以下の場合 | 小型特殊免許／普通免許             |
| 上記の寸法・運行速度の制限をひとつでも上回る場合   | 大型特殊免許<br>（「農耕用に限る」を含む） |

### 講習日・試験日・申込締切

※期間中の土日の講習はありませんが祝日は実施されます

| 回 | 講習会      | 試験日    | 申込締切日 |
|---|----------|--------|-------|
| 1 | 10月6～13日 | 10月14日 | 7月29日 |
| 2 | 12月1～8日  | 12月9日  |       |

### 講習場所

JA全農ひろしま  
JA西日本営農技術センター  
（東広島市河内町入野11631-13）

受講定員が超過する場合は抽選となります。抽選結果については「講習受講決定通知書」の発送をもってご連絡いたします。

受講料／75,000円(税込) ※受験料は別途必要です。

申込・お問い合わせ先／JA広島北部地域営農経済センター 営農販売課（TEL0826-54-0814・FAX0826-54-0953）

JAグループ広島×RCC

## 広島農のチカラと未来の食のカタチ

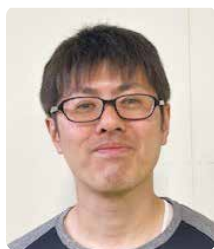

JAグループとRCCが共同で制作するYouTubeチャンネル【広島農のチカラと未来の食のカタチ】に管内のブロッコリー生産者 平野大樹さんが出演します。

指定野菜になり大注目のブロッコリー!! 生産者の生の声が聞けます。6月上旬より配信予定になっていますので、ぜひチェックしてみてください。



農のチカラと未来の食のカタチ

検索

指定野菜とは…消費量が特に多く、国民の生活に欠かせない重要な野菜として国が指定する野菜のこと



## 子牛市場成績

### 種雄牛別せり成績(せり価格上位10傑)

令和8年4月13日開催

(単位:頭、円、日、kg)

| 性別 | 父    | 母の父  | 母の祖父 | 日令  | 体重  | 価格      | 性別 | 父   | 母の父  | 母の祖父 | 日令  | 体重  | 価格         |
|----|------|------|------|-----|-----|---------|----|-----|------|------|-----|-----|------------|
| 雌  | 野村立  | 福之姫  | 百合茂  | 303 | 354 | 932,800 | 去勢 | 紀多福 | 聖香藤  | 安福久  | 280 | 308 | 1,113,200  |
|    | 野村立  | 福之鶴  | 福華1  | 283 | 291 | 931,700 |    | 福勝鶴 | 美国桜  | 百合茂  | 291 | 369 | 1,104,400  |
|    | 花勝百合 | 紅勝白  | 第1花園 | 286 | 294 | 914,100 |    | 暁之藤 | 安福久  | 勝忠平  | 280 | 410 | 1,101,100  |
|    | 北美津久 | 幸紀雄  | 美国桜  | 299 | 338 | 892,100 |    | 福勝鶴 | 幸紀雄  | 安福久  | 263 | 359 | 1,082,400  |
|    | 北美津久 | 紀多福  | 福之姫  | 293 | 343 | 880,000 |    | 福勝鶴 | 百合茂  | 安福久  | 280 | 354 | 1,048,300  |
|    | 貴隼桜  | 福増   | 百合茂  | 303 | 359 | 876,700 |    | 福之鶴 | 北美津久 | 勝早桜5 | 284 | 378 | 1,046,100  |
|    | 花勝百合 | 美津照重 | 菊花国  | 256 | 344 | 874,500 |    | 暁之藤 | 美国桜  | 百合茂  | 264 | 346 | 1,046,100  |
|    | 福勝鶴  | 隆之国  | 安福久  | 294 | 324 | 872,300 |    | 暁之藤 | 美国桜  | 百合茂  | 293 | 305 | 1,043,900  |
|    | 暁之藤  | 幸紀雄  | 美津照重 | 279 | 322 | 870,100 |    | 暁之藤 | 諒太郎  | 美津百合 | 278 | 340 | ★1,020,800 |
|    | 福之鶴  | 美津照重 | 平茂勝  | 298 | 345 | 869,000 |    | 千寿剣 | 安福久  | 勝忠平  | 282 | 335 | 1,018,600  |

★マークは管内からの出品牛です。

対象  
農産物  
生産者  
個人・法人  
の方

JAひろしま 農業応援!

# アグリ定期貯金

スーパー定期貯金(単利型) スーパー定期貯金(複利型)

1年以内に振込まれた農産物販売代金を  
対象にお得な金利でお預かりします!

詳しくは店頭もしくは  
渉外担当者までお問い合  
わせください。



安芸高田市・JAひろしま **アグリセミナー**



| 重点講座       |                               |                  |
|------------|-------------------------------|------------------|
| 開催場所       | 産直市「ベジパーク安芸高田」2階会議室           |                  |
| 日にち        | 時間                            | 内容               |
| 8/4(火)     | 10:00~11:30                   | 冬の人気商品「大根・白菜の栽培」 |
| 売れるブドウ栽培講座 |                               |                  |
| 開催場所       | 安芸高田市内現地研修 (詳細は別途通知させていただきます) |                  |
| 日にち        | 時間                            | 内容               |
| 6/25(木)    | 10:00~11:30                   | 摘粒、摘房、袋掛け        |
| 7/30(木)    | 10:00~11:30                   | 収穫時期の様子、年間栽培     |

受けたい講座だけ  
受けられる!

受講料 無料

※各講習会の定員は20名程度とさせていただきます(申し込み順)。受講を希望される方は2週間前までに電話で申し込みください。  
[連絡先] 安芸高田市 地域営農課 TEL 0826-47-4021 JA広島北部地域営農経済センター TEL 0826-54-0814

農業機械から生活用品・住宅のリフォームも!

# サマーフェア総合展示会

日時 7月3日(金) 9:30~16:00 ・ 4日(土) 9:00~15:00

場所 JA広島北部地域営農経済センター 安芸高田市美土里町横田4227-9

7月 お知らせカレンダー

年金 年金相談会 (吉田) 9時~15時  
(千代田) 10時~15時

● その他予定

◆ アグリセミナー 講義予定

| 1          | 2 | 3                       | 4                 | 5 | 6 | 7 | 8          | 9 | 10         | 11        | 12 | 13 | 14 | 15         | 16 | 17          | 18 | 19 | 20 | 21 | 22         | 23 | 24         | 25 | 26 | 27 | 28 | 29         | 30           | 31         |
|------------|---|-------------------------|-------------------|---|---|---|------------|---|------------|-----------|----|----|----|------------|----|-------------|----|----|----|----|------------|----|------------|----|----|----|----|------------|--------------|------------|
| 水          | 木 | 金                       | 土                 | 日 | 月 | 火 | 水          | 木 | 金          | 土         | 日  | 月  | 火  | 水          | 木  | 金           | 土  | 日  | 月  | 火  | 水          | 木  | 金          | 土  | 日  | 月  | 火  | 水          | 木            | 金          |
| 年金<br>吉田支店 |   | 年金<br>千代田支店<br>● サマーフェア | ● サマーフェア<br>産直市の日 |   |   |   | 年金<br>吉田支店 |   | 年金<br>吉田支店 | ● ふれあい活動日 |    |    |    | 年金<br>吉田支店 |    | 年金<br>千代田支店 |    |    |    |    | 年金<br>吉田支店 |    | 年金<br>吉田支店 |    |    |    |    | 年金<br>吉田支店 | ◆ 売れるブドウ栽培講座 | 年金<br>吉田支店 |